

”InfoCamere”

Società Consortile di Informatica
delle Camere di Commercio Italiane per azioni

LEGALMAIL **Posta Elettronica** **Certificata**

Luca Brusutti – Direzione Marketing InfoCamere

info.legalmail@infocamere.it

www.legalmail.it

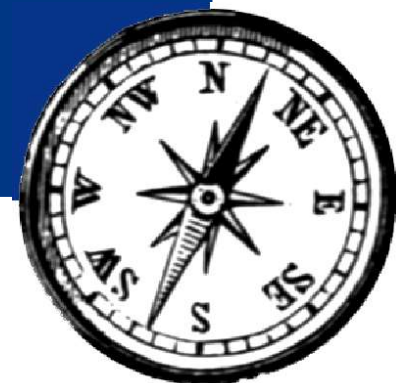

"InfoCamere"

Competenze:

- Outsourcer della rete e delle applicazioni mission critical delle Camere di Commercio
- **Certificatore pubblico** dal 2000; Leader dei servizi di Firma Digitale
- **Gestore di Posta Elettronica Certificata dall'avvio della PEC**
- **oltre 54.000 caselle attivate per imprese, P.A. e professionisti**

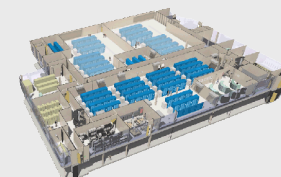

Infrastrutture: i Data Center

- Banda garantita su Internet
- Alta affidabilità, continuità del servizio ed elevati standard di sicurezza fisica e logica
- Personale altamente specializzato
- Ospitano le banche dati del Registro Imprese con decine di milioni di documenti conservati a norma



I flussi di ieri e di oggi

Si crea il documento

ieri



si firma



si spedisce



si protocolla
si archivia



si conserva



oggi/domani



Firma
Digitale



Posta
Elettronica
Certificata



Protocollo
informatico
SGD



Conserv.
a norma



Da e-mail a e-mail ↔ posta normale



Da PEC a e-mail ↔ certificazione dell'invio

Da PEC a PEC ↔ raccomandata AR



... ci avviamo a sostituire:
raccomandata AR, raccomandata semplice,
fax, corriere, telegrammi,
posta ordinaria / celere / prioritaria



Se il destinatario di un messaggio non ha la PEC si certifica **solo l'invio** e non la consegna.

Vantaggi della PEC in questo caso:

- **certificazione** dell'invio
 - **utile soprattutto per atti "non recettizi": non devono essere portati a conoscenza del destinatario per produrre gli effetti**
 - **un esempio per le imprese: le fatture**
- **risparmi diretti (rispetto a lettera ordinaria) e nei costi di gestione, velocità di consegna, sicurezza, integrabilità, invii simultanei**



	Raccomandata AR	Da PEC a PEC
Certezza d'invio	SI	SI
Certezza di consegna	SI	SI
<u>Tempi di consegna</u>	giorni	secondi
Contemporaneità della spedizione	NO	SI
<u>Certezza del contenuto</u>	NO	SI
<u>Identità mittente</u>	NO	casella autentica firma del msg
Valore legale dell'allegato	<i>Firma autografa lettera</i>	<i>Firma digitale allegato</i>



Costi

Raccomandata AR

Legalmail

Postali



maggiori di 3,20 €

minori di 0,35 €



Materiali



carta e busta

-

Logistici



(spedizione presso ufficio postale)

spedizione dal pc



Archiviazione



cartacea

digitale



PEC: certificazione della trasmissione

Accettazione

Consegna

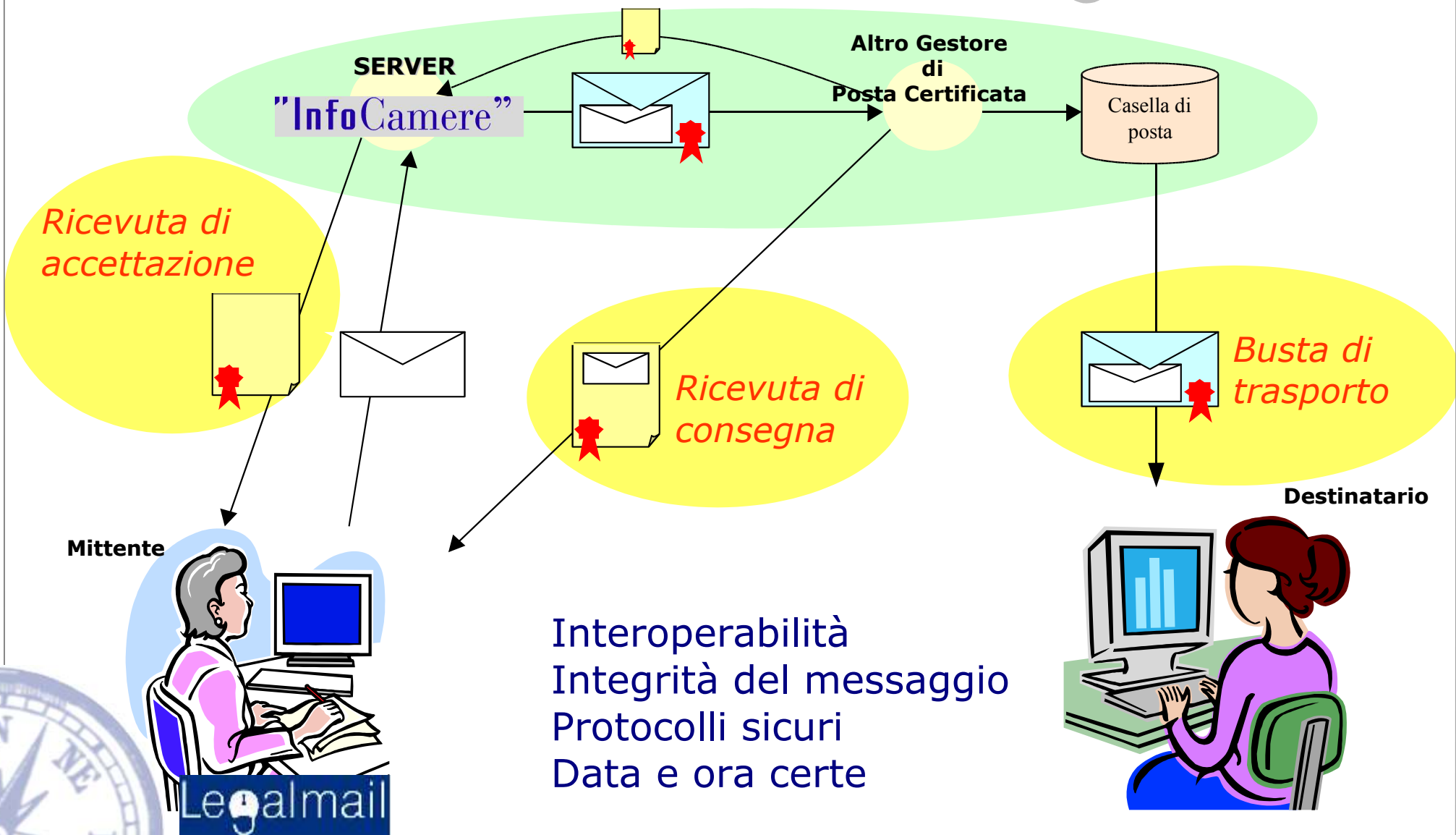

Messaggio di posta certificata

Legalmail

POSTA CERTIFICATA: prova invio certificato - Mozilla Thunderbird

File Modifica Visualizza Vai Messaggio Strumenti ?

Scarica posta Scrivi Rubrica Rispondi Rispondi a tutti Inoltra Elimina Posta indesiderata Stampa Stop

Oggetto: **POSTA CERTIFICATA: prova invio certificato**
Da: Per conto di: oliviero.trivellato@legalmail.it <posta-certificata@legalmail.it>
Rispondi a: Oliviero Trivellato <oliviero.trivellato@legalmail.it>
Data: 16.25
A: Brusutti Luca <luca.brusutti@legalmail.it>

**POSTA CERTIFICATA:
ANOMALIA MESSAGGIO:
ACCETTAZIONE:
CONSEGNA:**

Questa è una busta di **posta elettronica certificata**, inviata tramite Legalmail, il sistema di InfoCamera per la trasmissione sicura di documenti informatici

Il messaggio a lei destinato è qui allegato con nome "postacert.eml" e oggetto "prova invio certificato". Il messaggio Le è stato inviato tramite Legalmail per garantirne la provenienza e l'integrità.
È possibile che il suo strumento di posta abbia visualizzato qui di seguito il messaggio allegato. Altrimenti dovrebbe trovare l'allegato con nome "**postacert.eml**" oppure "**prova invio certificato**": lo apra per leggere il contenuto del messaggio.

Un altro allegato, daticert.xml, è stato generato automaticamente dal sistema di posta e contiene alcune informazioni sulla trasmissione.

Informazioni di dettaglio

Messaggio di posta certificata

Il giorno 20/03/2006 alle ore 16:25:20 (+0100) il messaggio "prova invio certificato" è stato inviato da "oliviero.trivellato@legalmail.it" indirizzato a: luca.brusutti@legalmail.it

Il messaggio originale è incluso in allegato.

Identificativo messaggio: 27253167X11428683200951xm03@legalmail.it

Allegati:

daticert.xml

postacert.eml

Altre caratteristiche di Legalmail

Semplicità d'utilizzo: Legalmail è fruibile con gli stessi strumenti della posta elettronica tradizionale:

- ♦ i più diffusi client di posta elettronica: Outlook, Mozilla, ...
- ♦ in modalità web (webmail)

Sinergie con certificazione digitale

- ♦ Firma e crittografia anche da webmail
- ♦ Accesso a webmail anche con smartcard

Integrabilità con qualsiasi applicativo

- ♦ protocollo, erp, ...



La piattaforma preposta all'erogazione del servizio Legalmail è custodita in un ambiente protetto:

- ◆ più livelli di **firewall** in alta affidabilità
 - ◆ **intrusion detection**
 - ◆ **antivirus** per i messaggi in entrata ed in uscita
 - ◆ **antispamming** coerente con la normativa
- 
- ◆ Sorveglianza dell'edificio **24 ore al giorno**, 7 giorni su 7
 - ◆ Supporti di **back-up**, dislocati in aree diverse
 - ◆ **Piattaforme hw/sw ridondate** e scalabili
 - ◆ **Rete** multifornitore **ridondata** ad alta velocità
 - ◆ Accesso mediante badge
 - ◆ Sistema **TVCC**
 - ◆ **Allarmi** a contatti magnetici
 - ◆ Rivelatori combinati microonde e infrarossi
 - ◆ Alimentazione elettrica ridondata + Gruppi di Continuità + Gruppi Elettrogeni

I più richiesti:

- ◆ **Dominio personalizzato** in alternativa a legalmail.it oltre 300 domini gestiti con più di 54.000 caselle
- ◆ **Autogestione**, da parte del Cliente, delle caselle all'interno del proprio dominio
- ◆ **Spazio disco** aggiuntivo per le caselle
- ◆ Personalizzazione **grafica** dell'interfaccia webmail
... altre personalizzazioni a richiesta.

Novità

Archivio "storico" della casella: salvataggio automatico personalizzato di messaggi in ingresso / uscita, ricevute, ...



Legalmail: casi d'uso per le **imprese**

- ◆ Rapporti con le **PPAA**: Comuni, Camere di Commercio, Agenzia delle Entrate, ...
 - Per gli operatori finanziari forniamo anche la firma e il sw per comunicare con l'Agenzia delle Entrate
- ◆ Invio ordini, contratti, **fatture**
 - anche a destinatari non pec
- ◆ **Convocazione** consigli/collegi
- ◆ Gestione delle "**reti**":
 - Agenti
 - reti di franchising
- ◆ Comunicazioni con **professionisti**: commercialisti, avvocati, ...



Legalmail: casi d'uso per le **PPAA**

Ultime modifiche al Codice dell'Amministrazione Digitale

→ casella PEC entro il **1 settembre 2006**

- ▶ Comunicazioni con **altre PA**
 - Per esempio PAL "interne" al proprio territorio: comuni, ASL, circoscrizioni, istituti scolastici, ...
- ▶ **Convocazioni** di consigli e giunte
- ▶ Invio di **Circolari** / direttive
- ▶ Comunicazioni con **imprese, professionisti**, altri enti
- ▶ Gestione documentazione appalti di **gara**



"InfoCamere"

Società Consortile di Informatica
delle Camere di Commercio Italiane per azioni

Grazie per la
cortese attenzione

info.legalmail@infocamere.it

www.legalmail.it

